

CIULEANDRA

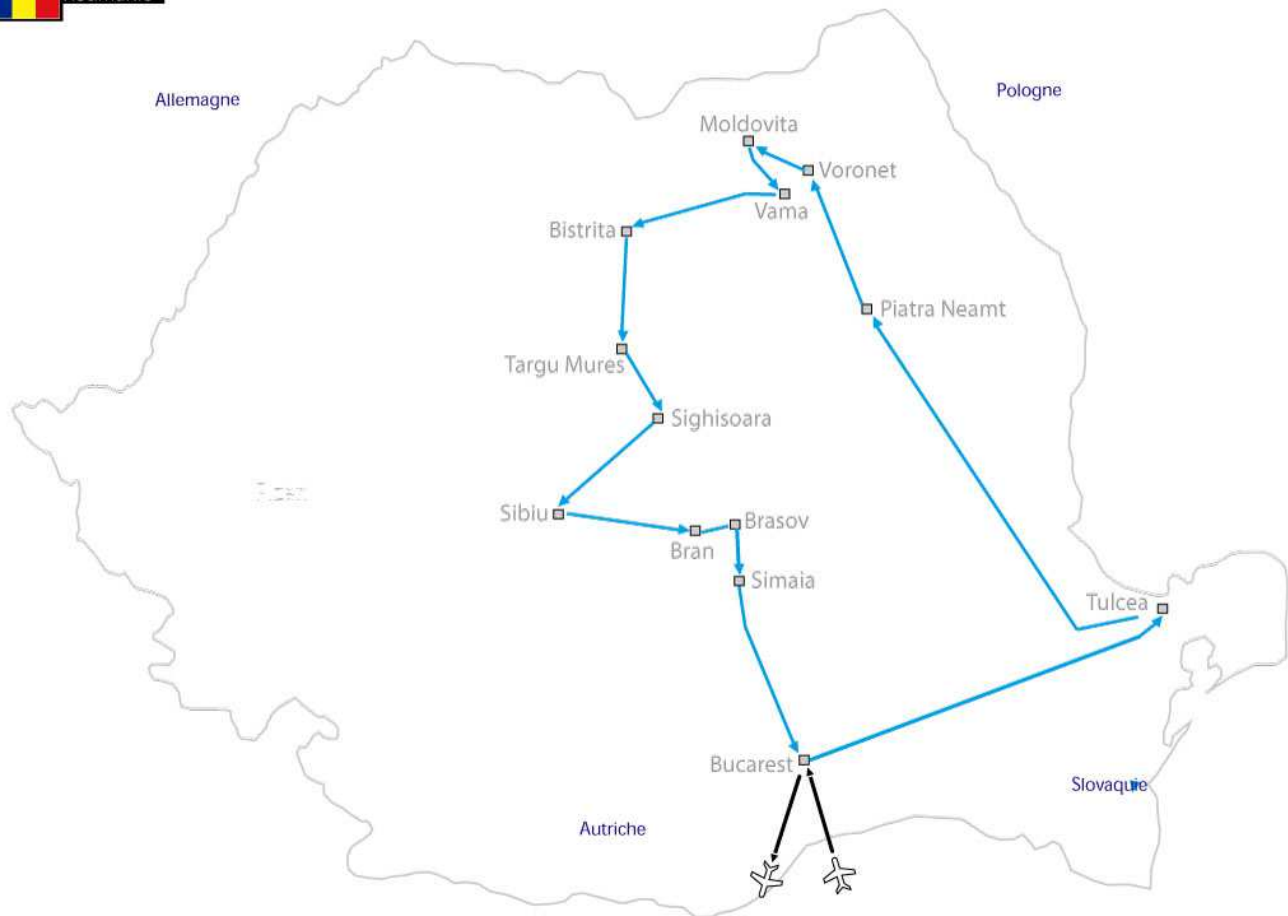



CIULEANDRA

08 JOURS FRANCE / FRANCE

La Roumanie est un pays à l'identité profondément latine avec des influences saxonnes, viennoises et russes qui transparaissent notamment dans l'architecture urbaine. Au cœur des paysages préservés des Carpates, de la Transylvanie, des Maramures, de la Bucovine et du delta du Danube, les villes, les villages et les monastères sont foisonnants de couleurs. Votre voyage sera l'occasion de faire des sauts dans le temps, de l'époque médiévale où les châteaux étaient impressionnants et les travaux des champs se faisaient à la main, à l'ère de Ceausescu avec son palais démesuré. Laissez-vous surprendre par cette destination pittoresque, dépaysante et attachante !



CIULEANDRA

JOUR 1 FRANCE → BUCAREST / TULCEA

CONVOCATION des participants à l'aéroport

ASSISTANCE aux formalités d'embarquement

ENVOL à destination de BUCAREST

ARRIVEE et ACCUEIL par votre guide francophone

BUCAREST – TULCEA (280 KM – 3H45)

ROUTE vers TULCEA

TRANSFERT à l'hôtel et INSTALLATION dans les chambres

Dîner à l'hôtel



JOUR 2

TULCEA

Petit déjeuner à l'hôtel

**EXCURSION DANS LE DELTA DU DANUBE**

Laissez-vous porter par la beauté luxuriante des lacs et canaux. Découvrez la très riche végétation (plus de 1200 espèces d'arbres et de plantes) et les oiseaux merveilleux qui ont valu au Delta du Danube sa réputation mondiale (plus de 300 espèces, dont des colonies uniques de pélicans).



Déjeuner à bord du bateau

Retour à Tulcea

Dîner à l'hôtel avec spectacle folklorique des groupes ethniques de Dobrodgea

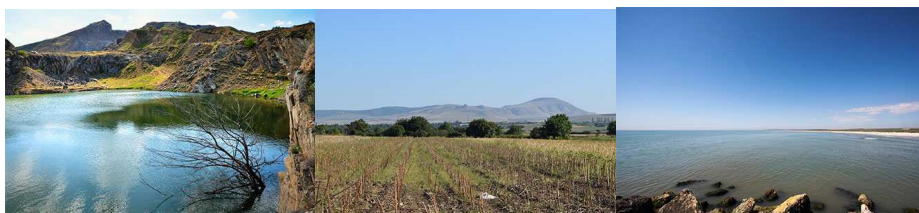

JOUR 3 TULCEA / PIATRA NEAMT

Petit déjeuner à l'hôtel

VISITE DU MUSEE DU DELTA

TULCEA – COTESTI (200 km – 3H30)

VISITE D'UNE CAVE ET DEGUSTATION

Déjeuner à la cave

COTESTI – PIATRA NEAMT (180 km – 3H00)

VISITE A PIED DU CENTRE HISTORIQUE DE PIATRA NEAMT

Cette petite ville est située sur les bords d'un affluent de la Moldava, à un carrefour de routes de montagnes.

TRANSFERT à l'hôtel et INSTALLATION dans les chambres

Dîner à l'hôtel

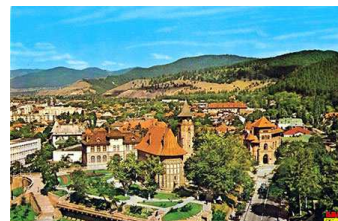

JOUR 4 PIATRA NEAMT / VORONET / MOLDOVITA / VAMA / BISTRITA

Petit déjeuner à l'hôtel

PIATRA NEAMT – VORONET (220 km – 2H00)

VISITE DU MONASTERE DE VORONET

"joyau de la Bucovine", "sixtine de l'orient", etc.

Ce sont les fresques intérieures de l'église, peintes sous le règne du vovoïde Petru Rares, en 1547, qui ont contribué à sa réputation.

La façade ouest, totalement recouverte d'une composition du jugement dernier, est considérée comme le chef-d'œuvre des fresques de Bucovine.

VORONET – MOLDOVITA (40 km – 00H50)

VISITE DU MONASTERE DE MOLDOVITA

MOLDOVITA – VAMA (20 km – 00H30)

VISITE DU MUSEE DE L'ŒUF PEINT

Le musée de l'œuf peint de Vama présente une collection de 3000 pièces provenant de la Bucovine mais aussi d'autres régions du monde.

Vous assisterez à une démonstration de peinture sur œuf.

VAMA – BISTRITA (140 km – 2H45)

Déjeuner au restaurant en cours de route

VISITE A PIED DU CENTRE VILLE DE BISTRITA

TRANSFERT à l'hôtel et INSTALLATION dans les chambres

Dîner à l'hôtel



JOUR 5 BISTRITA / TARGU MURES / SIGHISOARA

Petit déjeuner à l'hôtel

BISTRITA – TARGU MURES (95 km – 01H50)



VISITE DU PALAIS DE LA CULTURE

Déjeuner au restaurant

TARGU MURES – SIGHISOARA (55 km – 01H00)

TOUR DE VILLE A PIED DE LA CITADELLE MEDIEVALE

Vieux beffroi, rues pavées, maisons ventrues aux couleurs pastels, il ne manque rien à cet étonnant décor médiéval, pas même l'ombre menaçante de " Dracula ".



C'est à Sighisoara que Vlad l'Empaleur, naquit dans une maison de la ville haute.

Il régna de 1456 à 1476. Son "caractère fortement marqué" lui valut de passer à la postérité sous les traits du "Dracula" de Bran.



DEGUSTATION DE TZUICA

Dîner libre

TRANSFERT à l'hôtel et INSTALLATION dans les chambres



JOUR 6 SIGHISOARA / SIBIU / BRAN / BRASOV

Petit déjeuner à l'hôtel

SIGHISOARA – SIBIU (100 km – 02H00)



VISITE DU CENTRE VILLE

Déjeuner libre

SIBIU – BRAN (150 km – 02H45)

VISITE DU CHATEAU DE DRACULA

Il a appartenu au Prince Vlad l'Empaleur, identifié au personnage de Dracula. Édifié au XIVème siècle par les marchands saxons pour protéger les routes commerciales de la plaine, le château de Bran est présenté comme le château médiéval transylvanien par excellence.

BRAN – BRASOV (30 km – 01H00)

VISITE A PIED DU CŒUR MEDIEVAL DE BRASOV

Fondée par les colons saxons, qui emboîtaient le pas aux chevaliers teutoniques dépêchés par le roi André II de Hongrie au XIIIème siècle, l'ancienne "Kronstadt" porte un nom de légende.

De par sa situation aux confins de la Moldavie et de la Valachie, la "ville à la couronne" devint vite une cité prospère, siège d'une grande foire où se négociaient draps contre blé, orfèvrerie contre bétail.



VISITE DE L'EGLISE NOIRE

LA STRADA REPUBLICII est une des rues les plus animées de la ville.

TRANSFERT à l'hôtel et INSTALLATION dans les chambres

Dîner à l'hôtel



JOUR 7 BRASOV / SINAIA / BUCAREST

Petit déjeuner à l'hôtel

BRASOV – SINAIA (50 km – 02H00)

 **VISITE DU CHATEAU DE PELES**
Le château " Louis II de Bavière "des Carpates résidence d'été du roi Carol Ier est une véritable folie perchée, à 900 m d'altitude.

SINAIA – BUCAREST (140 km – 02H15)

Déjeuner au restaurant en cours de route

TOUR PANORAMIQUE DE BUCAREST

"Des roses, des poèmes, des cloches, des chantiers" écrivait Miguel Angel Astrurias en découvrant Bucarest par un beau dimanche de juin, le mois des fleurs, celui qui donne à la "ville jardin" toute sa splendeur. Des espaces verts et des fleurs perpétuent la tradition de la ville-jardin.

VISITE A PIED DU CENTRE HISTORIQUE DE BUCAREST

 Dîner d'Adieu dans une brasserie bucarestoise



JOUR 8 BUCAREST / FRANCE

Petit déjeuner à l'hôtel

VISITE DU PALAIS DU PARLEMENT

Dernière construction de Ceausescu avant sa mort, le Palais n'a pu être terminé: la Maison du Peuple a été appelé plus récemment le Palais du Parlement.

C'est l'édifice le plus grand du monde, après le Pentagone en nombre de mètres carrés.

Le Palais est preuve vivante de la mégalomanie du dictateur avec plus de 2000 pièces. Les adjectifs qui le caractérisent oscillent entre "génial" et "monstrueux".



En cas d'un imprévu qui ne nous permettraient pas de le visiter, la visite serait remplacée par le Palais Cotroceni (lieu de résidence du Président de la République)



TRANSFERT à l'aéroport

ASSISTANCE aux formalités d'embarquement

ENVOL vers la FRANCE

Ce programme est donné à titre indicatif et peut subir des modifications sur place. Ces changements effectués par notre réceptif seront toujours fait au mieux dans l'esprit du programme initial.

FIN DE NOS PRESTATIONS

SYLTOURS VOUS SOUHAITE
UN BON VOYAGE



Circuit ROUMANIE – 8 Jours / 7 Nuits « CIULEANDRA »

ARILL

PÉRIODE DE REALISATION : **départ le 13 septembre 2020**

BASE 40 PARTICIPANTS : **1300 €uros**
Supplément base 30 participants : + 130 €uros



TULCEA : Excursion dans le delta avec déjeuner à bord

SIGHISOARA : Visite de la ville et nuit

BRASOV : Découverte de la ville

SINAIA : Visite du château de Peles

BUCAREST : Déjeuner dans le centre historique

BUCAREST : Visite du Parlement

NOTRE PRIX COMPREND

Le transfert en autocar Grenoble / Lyon aller - retour

Le transport aérien LYON /BUCAREST/LYON sur vols réguliers

Les taxes d'aéroports et la surcharge carburant

L'assistance aéroport au départ de Lyon

Les transferts aéroport - hôtel - aéroport

Les trajets intérieurs : en autocar climatisé

L'hébergement en hôtels de 1ère catégorie

Les petits-déjeuners, les dîners, les déjeuners (sauf J6)

Les boissons à table : 1 soft ou 1 verre de vin ou 1 bière + 1 café ou 1 thé

Les visites mentionnées au programme

L'assistance d'un guide accompagnateur d'expression française

Une pochette de voyage incluant un guide touristique

Les assurances R.C. et Assistance (accident – rapatriement)

L'assurance annulation

1 Gratuité complète sur la base de 29 participants payants

Circuit ROUMANIE – 8 Jours / 7 Nuits « CIULEANDRA »

NOTRE PRIX NE COMPREND PAS

- Le supplément chambre individuelle
- Les boissons et dépenses d'ordre personnel
- L'option premium
- Les pourboires au guide accompagnateur

Votre contact SYLTOURS Camille : 04.78.142.142



ROUMANIE



TULCEA



HOTEL DELTA



Situé à Tulcéa sur les rives du Danube, l'Hotel Delta 3 offre des chambres très bien équipées avec vue sur le port d'où partent les croisières dans le delta du Danube.

L'hôtel se trouve à proximité de la gare, de musées et d'autres sites d'importance. Vous pourrez découvrir les coutumes locales et les traditions régionales.

Le restaurant de l'hôtel est très réputé pour sa cuisine roumaine et propose un grand choix de cuisine internationale.

L'hôtel dispose d'un centre de spa, l'I-spa by Algotharm, qui propose des soins personnalisés. Le Sports Club offre quant à lui des installations spacieuses et fonctionnelles ainsi que l'expérience de professeurs de remise en forme qualifiés pour vous garantir un séjour agréable.

Chambres : 117

TULCEA HOTEL DELTA

Isacsei 2, 820169 Tulcea, Roumanie

ROUMANIE



PIATRA NEAMT



CENTRAL PLAZA

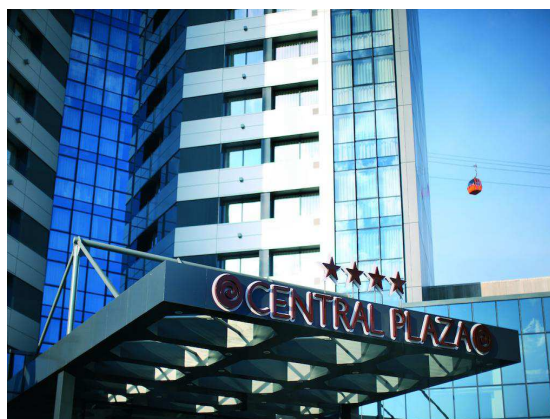
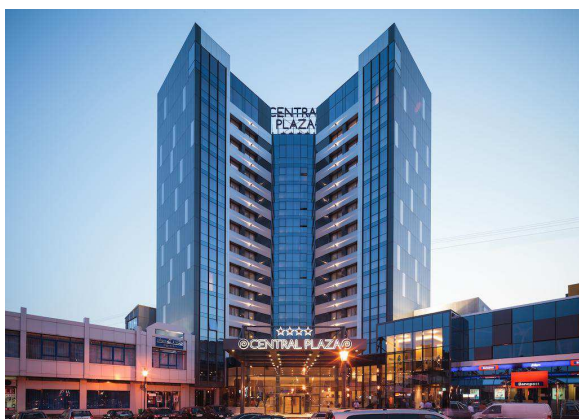
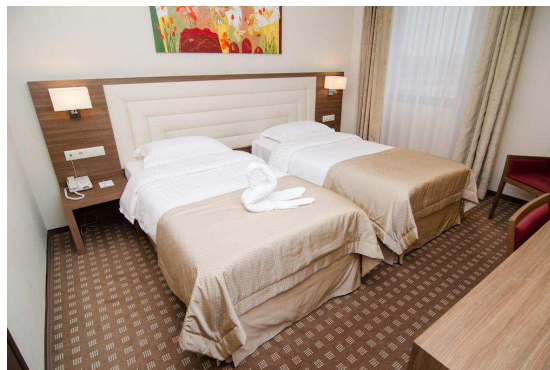
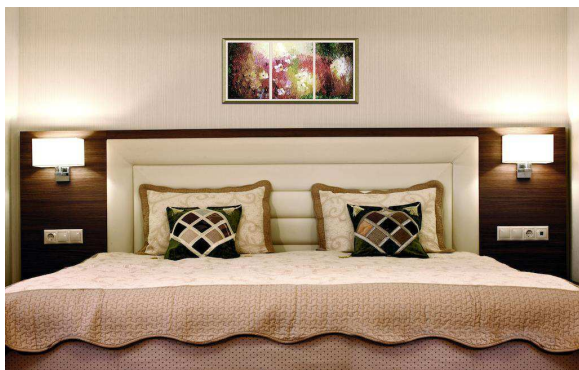

Situé en plein centre-ville de Piatra Neamt, le Central Plaza Hotel propose des chambres climatisées élégamment meublées et équipées d'une connexion Wi-Fi gratuite. Une pâtisserie se trouve dans le même bâtiment.

Toutes les chambres comprennent un minibar, une télévision à écran plat et une salle de bains pourvue de douche et de peignoirs.

Vous pourrez déguster une cuisine roumaine au restaurant et prendre un verre au bar. Le petit-déjeuner peut être servi en chambre. Le Central Plaza dispose d'une réception ouverte 24h/24 et d'un ascenseur. Un service d'étage est également assuré sur demande.

CENTRAL PLAZA HOTEL

Piata Petrodava nr.1-3, 610033 Piatra Neamț, Roumanie

ROUMANIE



BISTRITA



HOTEL COROANA DE AUR

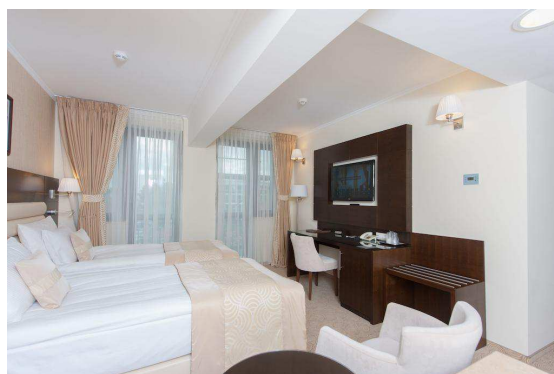
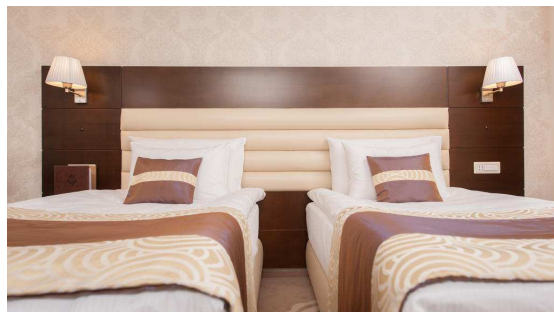

L'Hotel Coroana de Aur est situé dans le centre de Bistrita, à 500 mètres de la place principale et de l'église du XIVe siècle. L'hôtel dispose de salles de massage, d'une réception ouverte 24h/24 et d'une billetterie.

Les chambres et les appartements sont équipés d'une connexion Wi-Fi gratuite et d'une télévision par câble. Leur salle de bains privative est dotée d'une baignoire spa ou d'une douche de massage.

Le restaurant de l'hôtel propose des spécialités locales préparées avec des produits frais et quelques classiques internationaux.

HOTEL COROANA DE AUR
Piata Petru Rares Nr. 4, 420036 Bistrita, Roumanie

ROUMANIE



SIGHISOARA



HOTEL CENTRAL PARK SIGHISOARA

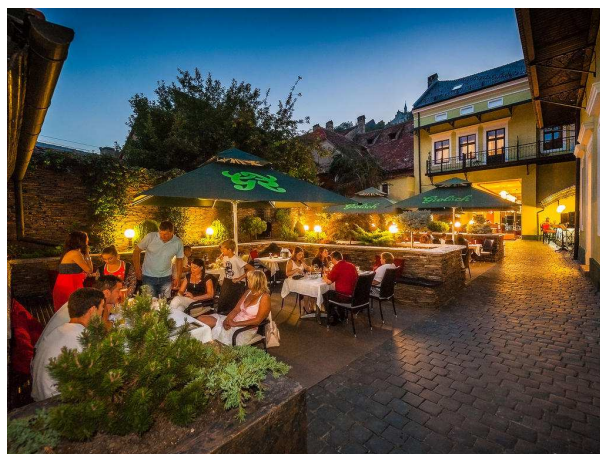
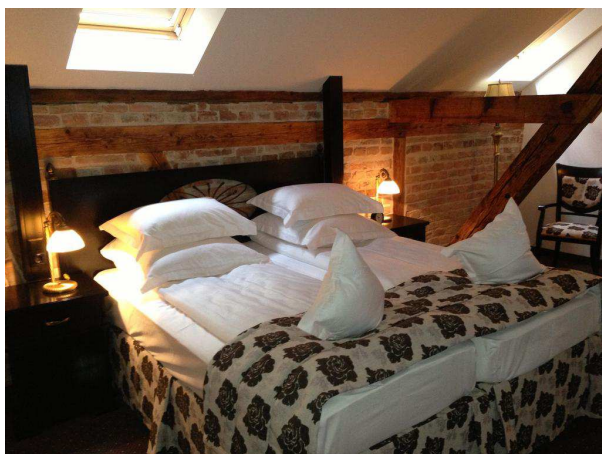

L'Hotel Central Park est situé au cœur de Sighisoara, à 2 minutes à pied de la citadelle médiévale. Le bar Restaurant & Wine vous servira des plats roumains et internationaux et vous disposerez d'un jardin d'été ainsi qu'un salon avec un café.

L'Hotel Central Park est doté d'une connexion Wi-Fi gratuite. Ornés de peintures, ses logements spacieux sont équipés d'une télévision par câble à écran plat et d'un minibar. Leur salle de bains privative est équipée d'une baignoire ou d'une douche, d'un peignoir et de chaussons. Le petit-déjeuner est servi tous les matins.

Vous pourrez partir à la découverte des villages saxons de Viscri, Biertan et Malancrav, qui sont situés à moins de 15 km du Central Park Hotel. Le parc national Breite, avec sa flore et sa faune uniques, est à la même distance.

HOTEL CENTRAL PARK SIGHISOARA

Hermann Oberth nr 25, 545400 Sighișoara, Roumanie

ROUMANIE



BRASOV



CASA WAGNER

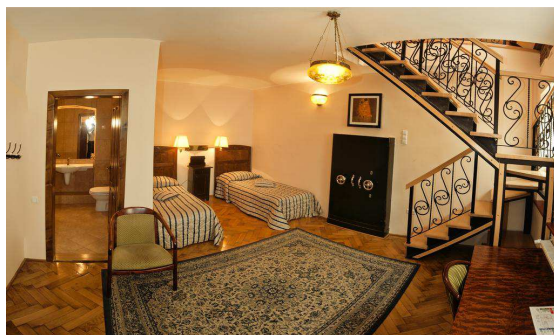

L'établissement Casa Wagner est situé en plein cœur de la vieille ville de Brasov, dans la zone piétonne de la place du Conseil. Il offre une vue sur la célèbre église noire et le mont Tampa.

Vous séjournerez dans un environnement historique et dans un bâtiment d'époque datant de 1477 décoré d'œuvres d'art anciennes et muni de meubles artisanaux locaux. Toutes les chambres ont été rénovées afin de préserver les marques du passé tout en offrant un confort moderne complet.

Un copieux petit-déjeuner buffet est servi tous les matins dans la confortable salle prévue à cet effet aménagée au premier étage. Vous trouverez de nombreux pubs et restaurants à quelques pas.

CASA WAGNER

5 Piata Sfatului. 500031 Brasov. Roumanie

ROUMANIE



BUCAREST



BUCAREST CAPITOL

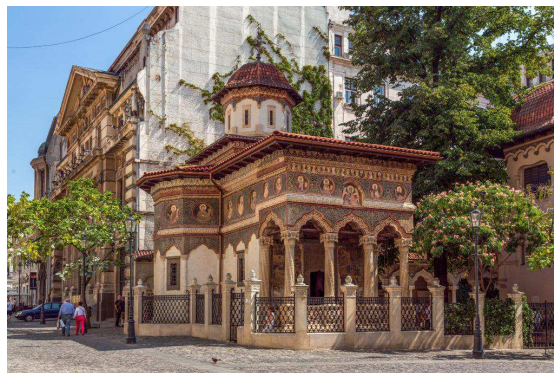

Situé dans un quartier animé et central de la ville de Bucarest, le Capitol Hotel se trouve à proximité de l'université de Bucarest et des jardins Cismigiu. Il possède un restaurant sur place.

L'établissement a été construit en 1901 et a conservé sa décoration d'origine au fil des nombreuses rénovations. Près de l'hôtel, vous pourrez accéder à de nombreux restaurants, boutiques et lieux de divertissements.

Les chambres spacieuses et élégantes sont climatisées et équipées d'une télévision par câble, d'une connexion Wi-Fi gratuite, d'un minibar et d'une salle de bains.

CAPITOL HOTEL

Calea Victoriei No 29, Sector 1, 030028 Bucarest, Roumanie